

PLANTA BAIXA/ LOCAÇÃO  
Escala - 1/50

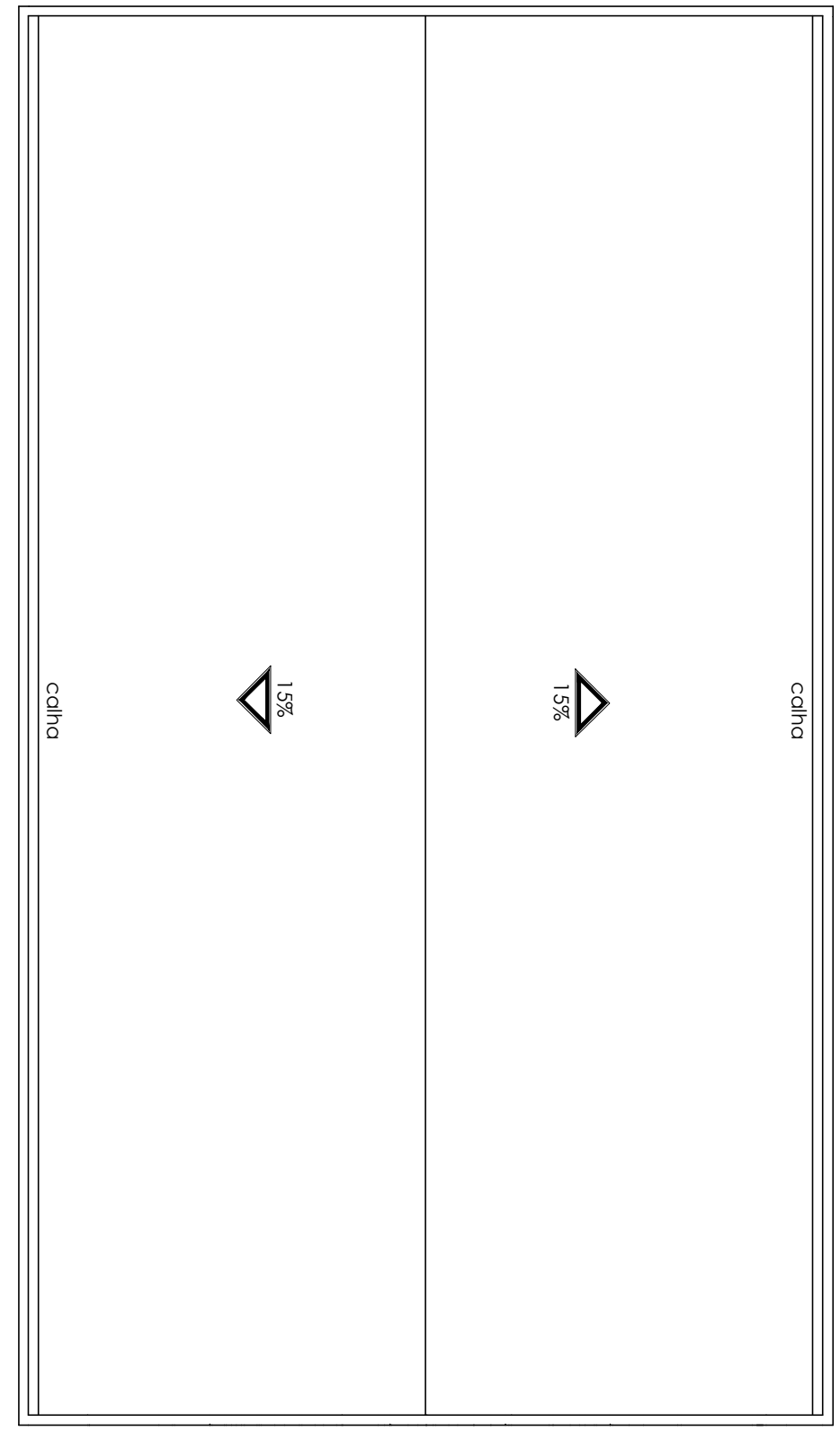

COBERTURA  
Escala - 1/100

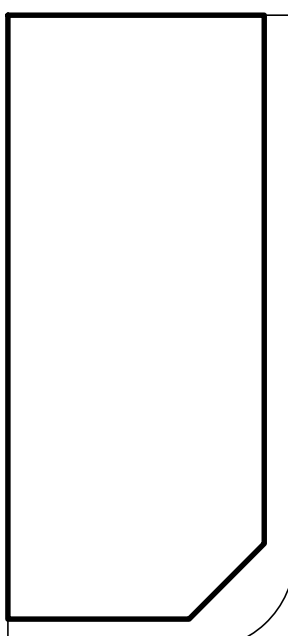

Avenida Madaguari

SITUAÇÃO

Escala - 1/500

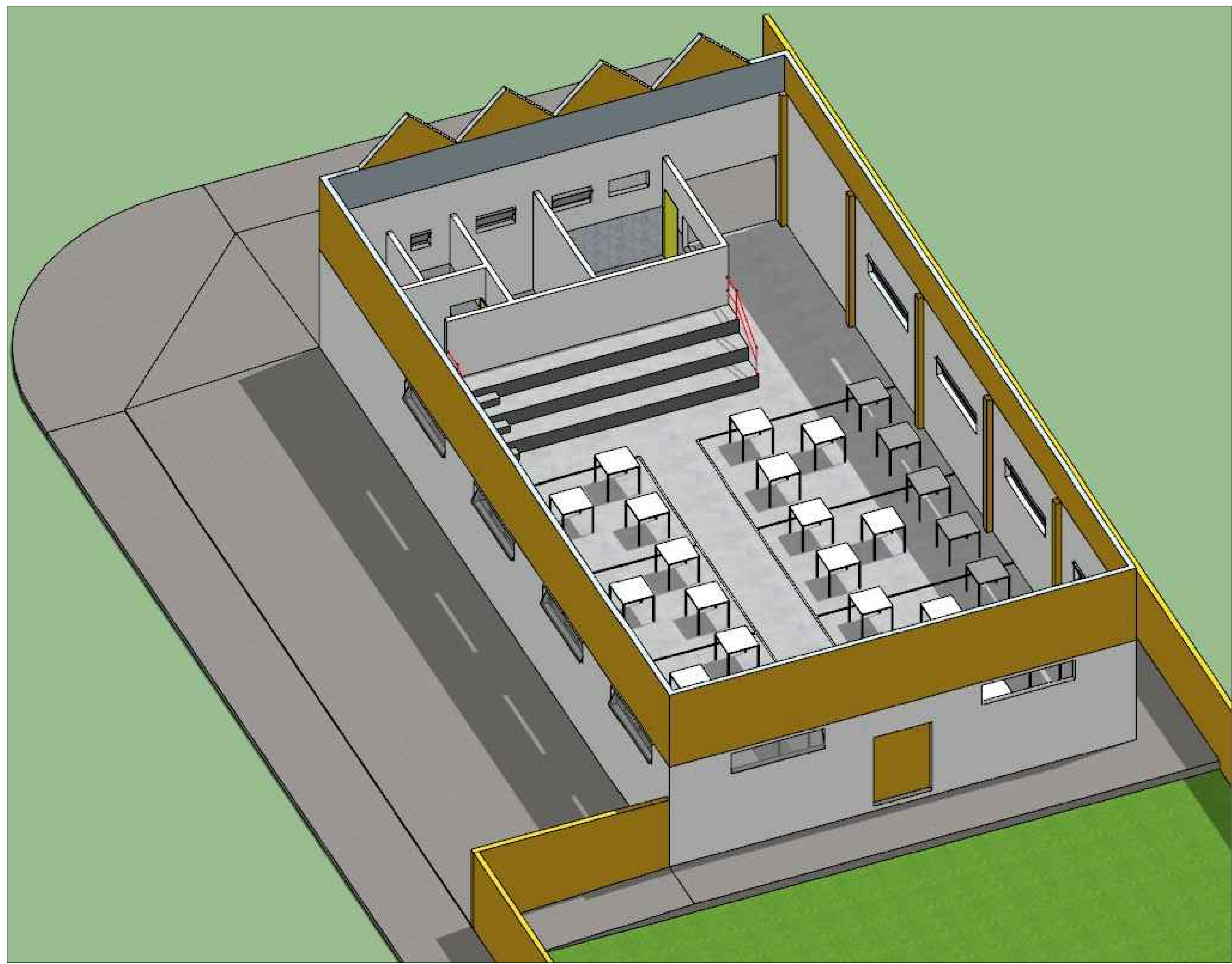
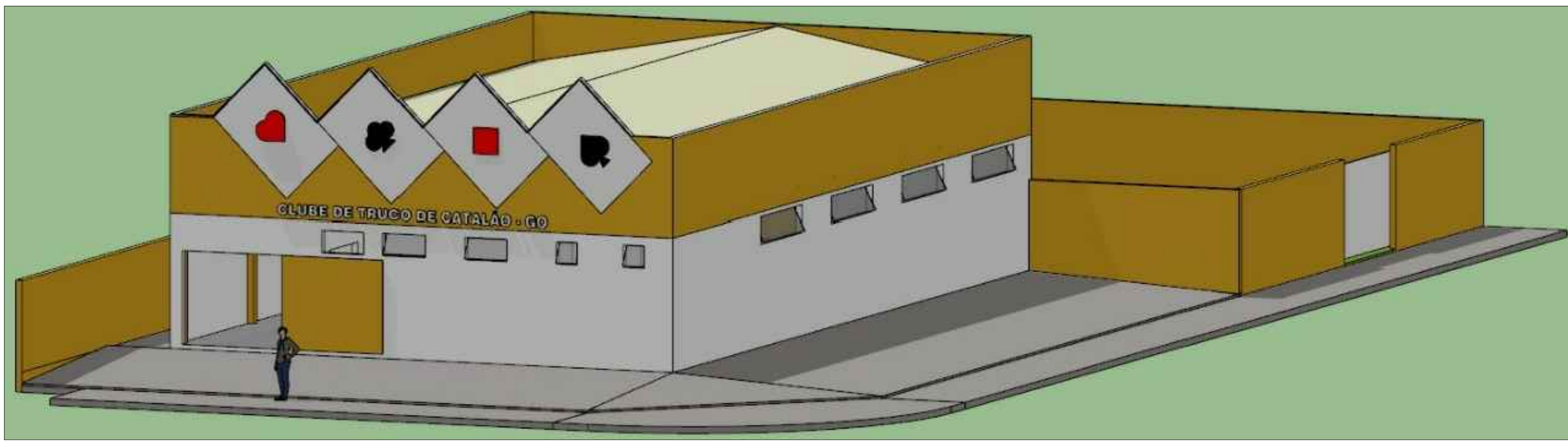
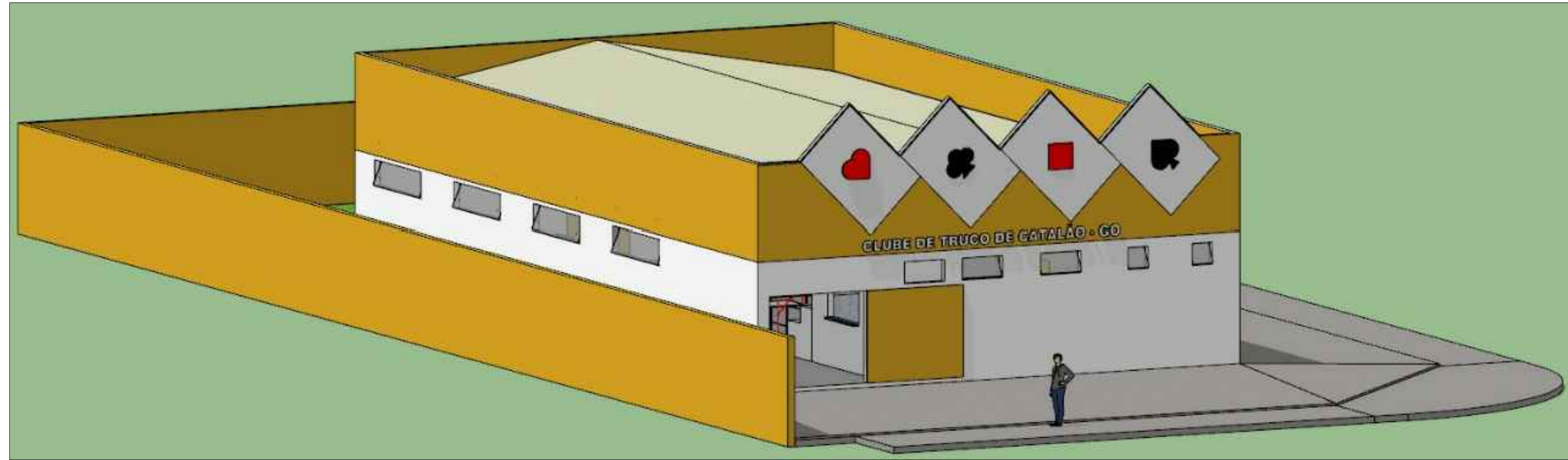

TIPO DE USO			
SEDE ASSOCIAÇÃO DO TRUCO DE CATALÃO			
ENDEREÇO DA OBRA:			
AVENIDA MANDAGUARI ESQ. RUA M02, APM-1, S/N			
PORTAL DO LAGO II, CATALÃO-GO			
PROPRIETÁRIO:			
PREFEITURA MUNICIPAL DE CATALÃO-GO			
AUTOR DO PROJETO:			
LEONARDO MARTINS DE CASTRO TEIXEIRA			
RESPONSÁVEL TÉCNICO:			
LEONARDO MARTINS DE CASTRO TEIXEIRA			
DESCRIÇÃO:			
Planta Baixa/ Localização			
Cobertura			
Situação			
ÁREAS:			
Terreno = 680,00 m²			
Construção = 253,72 m²			
Total ..... 253,72 m²			
Taxa de Ocupação = 37,31%			
Taxa de Permeabilidade = 30,00%			
ESCALA:	DATA:	DESENHO:	REVISÃO:
Indicadas	30/11/2020	PAULO FERREIRA	