

PERSPECTIVA 2

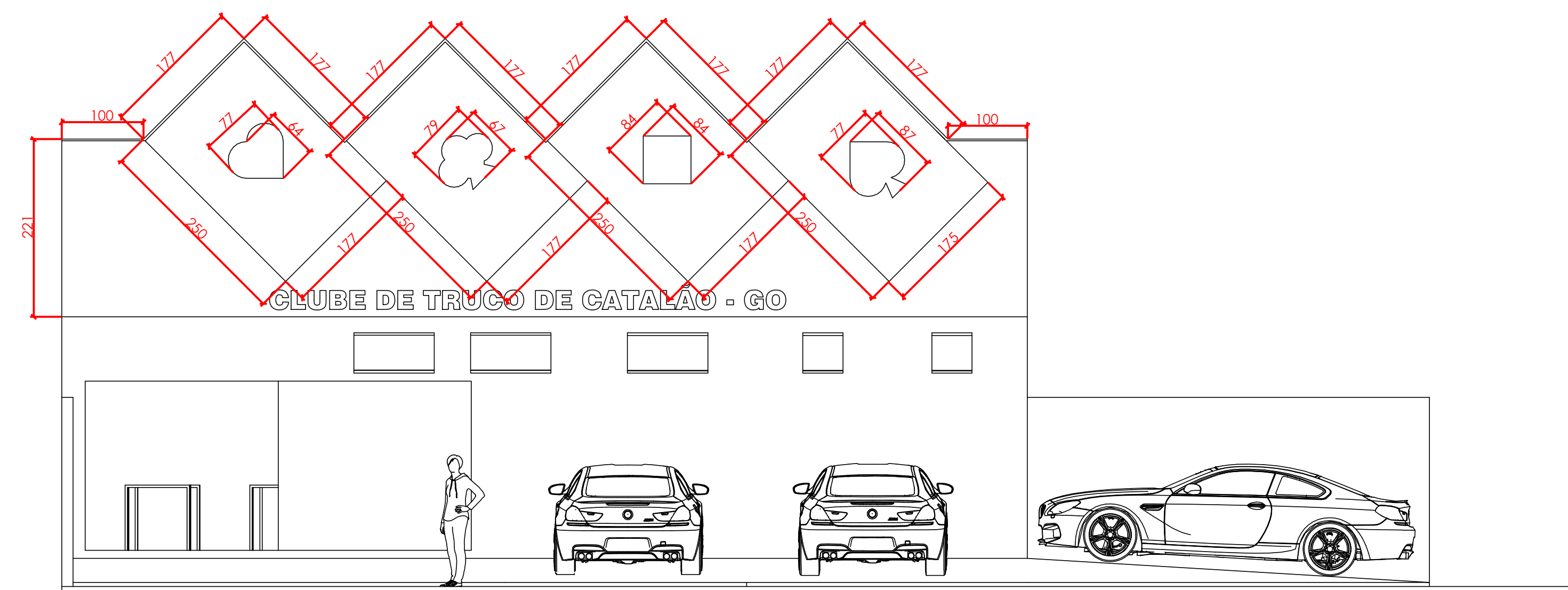

FACHADA FRONTAL
Escala - 1/50

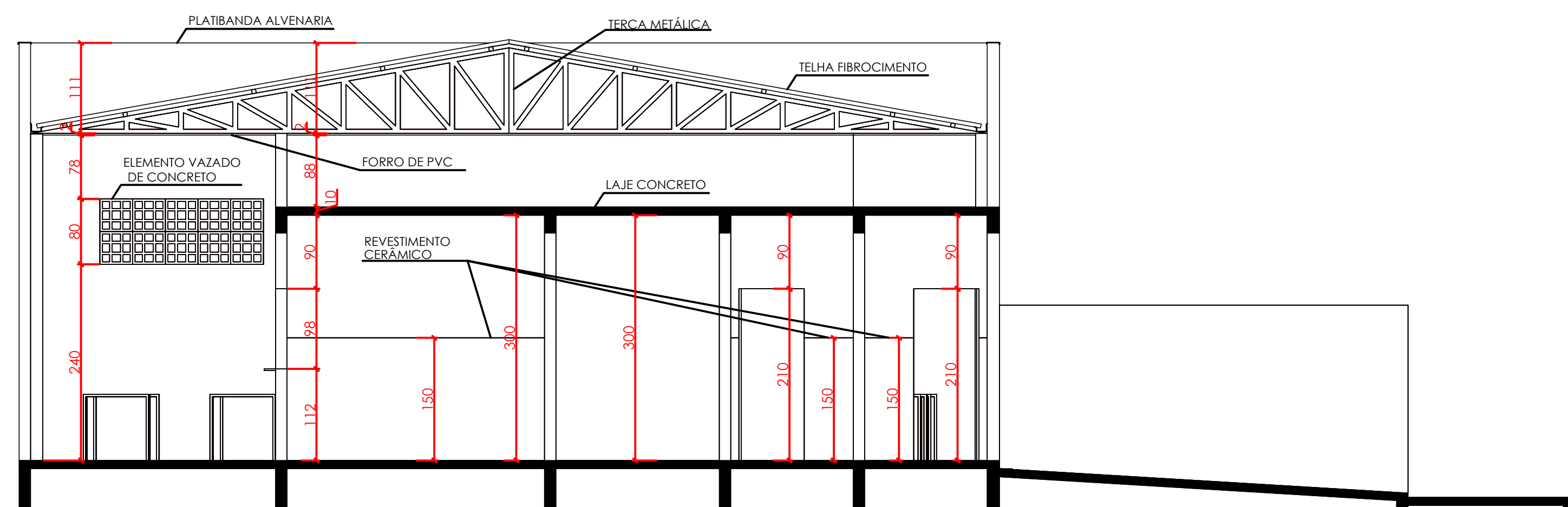

CORTE BB
Escala - 1/50

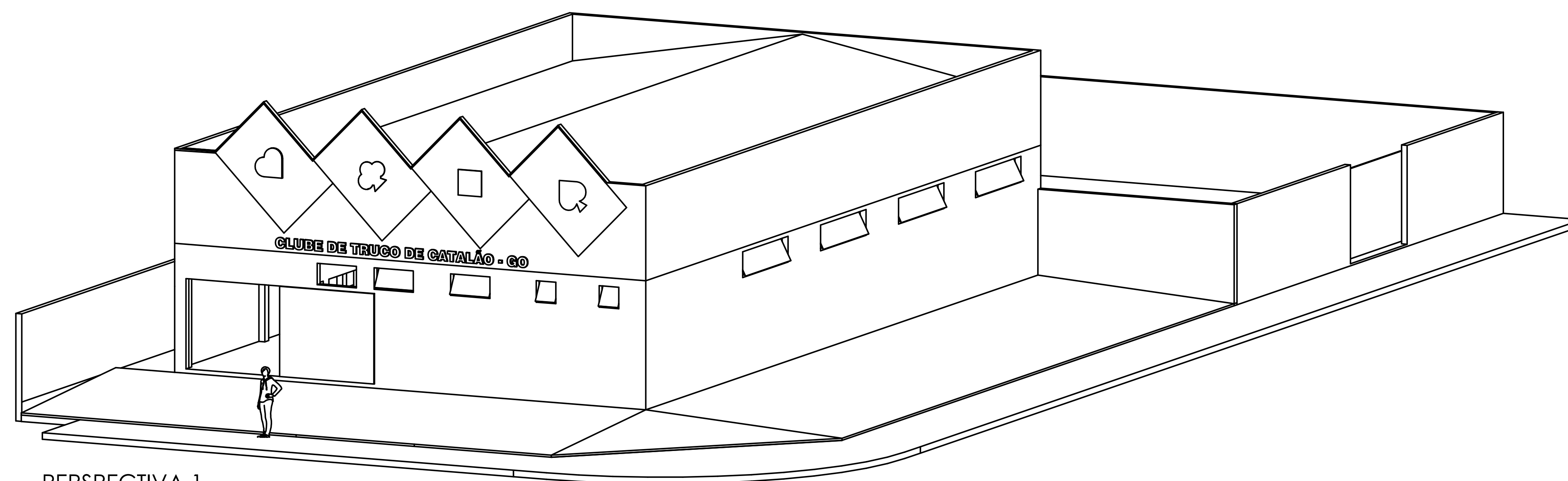

PERSPECTIVA 1

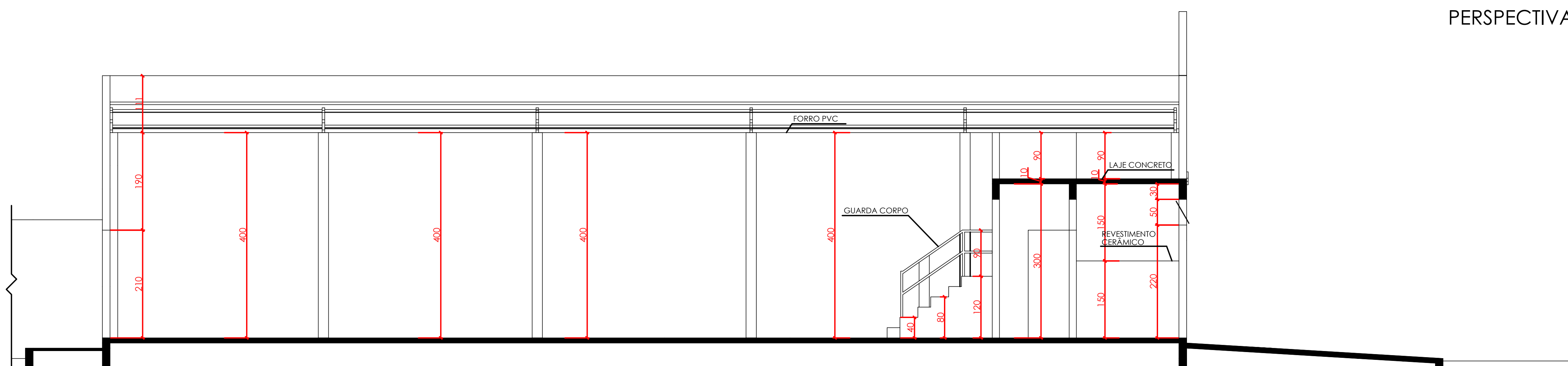

CORTE AA
Escala - 1/50

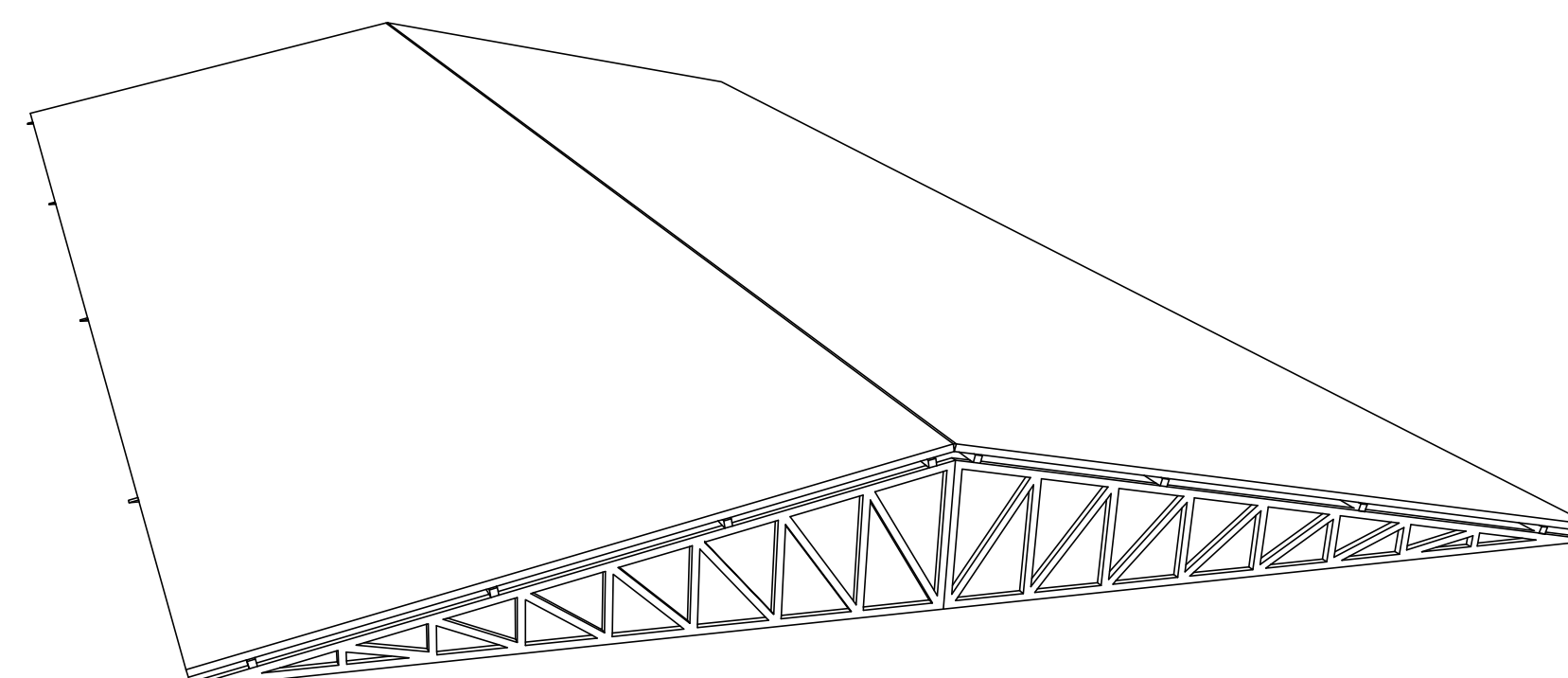

PERSPECTIVA COBERTURA

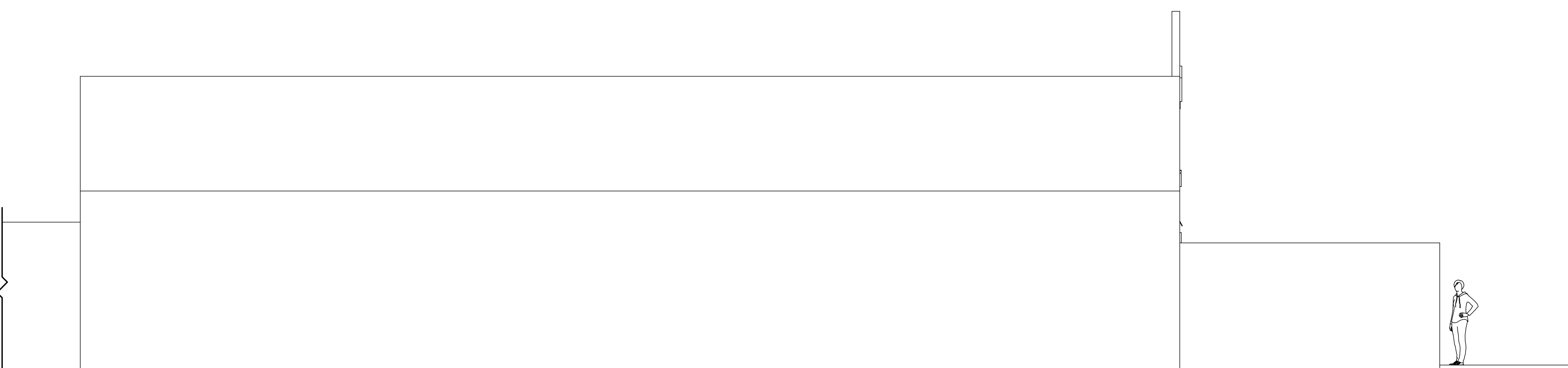

FACHADA LATERAL
Escala - 1/50



TIPO DE USO: SEDE ASSOCIAÇÃO DO TRUCO DE CATALÃO			
ENDEREÇO DA OBRA: AVENIDA MANDAGUARI ESQ. RUA M02, APM-1, S/N PORTAL DO LAGO II, CATALÃO-GO			
PROPRIETÁRIO: PREFEITURA MUNICIPAL DE CATALÃO-GO			
PREFEITURA MUNICIPAL DE CATALÃO-GO		CNPJ/CPF nº: 01.555.643/0001-50	
AUTOR DO PROJETO:		Nº DA PRANCHA:	
LEONARDO MARTINS DE CASTRO TEIXEIRA		02/02	
RESPONSÁVEL TÉCNICO:		CREA nº: 7455D-GO	
LEONARDO MARTINS DE CASTRO TEIXEIRA		CREA nº: 7455D-GO	
DESCRIÇÃO:		ÁREAS:	
Fachada Frontal e Lateral		Terreno = 680,00 m²	
Corte AA:		Construção = 253,72 m²	
Corte BB:		Total 253,72 m²	
Perspectivas 1, 2 e Cobertura		Taxa de Ocupação = 37,31%	
		Taxa de Permeabilidade = 30,00%	
ESCALA:	DATA:	DESENHO:	REVISÃO:
Indicadas	30/11/2020	PAULO FERREIRA	