

PLANTA BAIXA/ LOCAÇÃO
Escala - 1/50

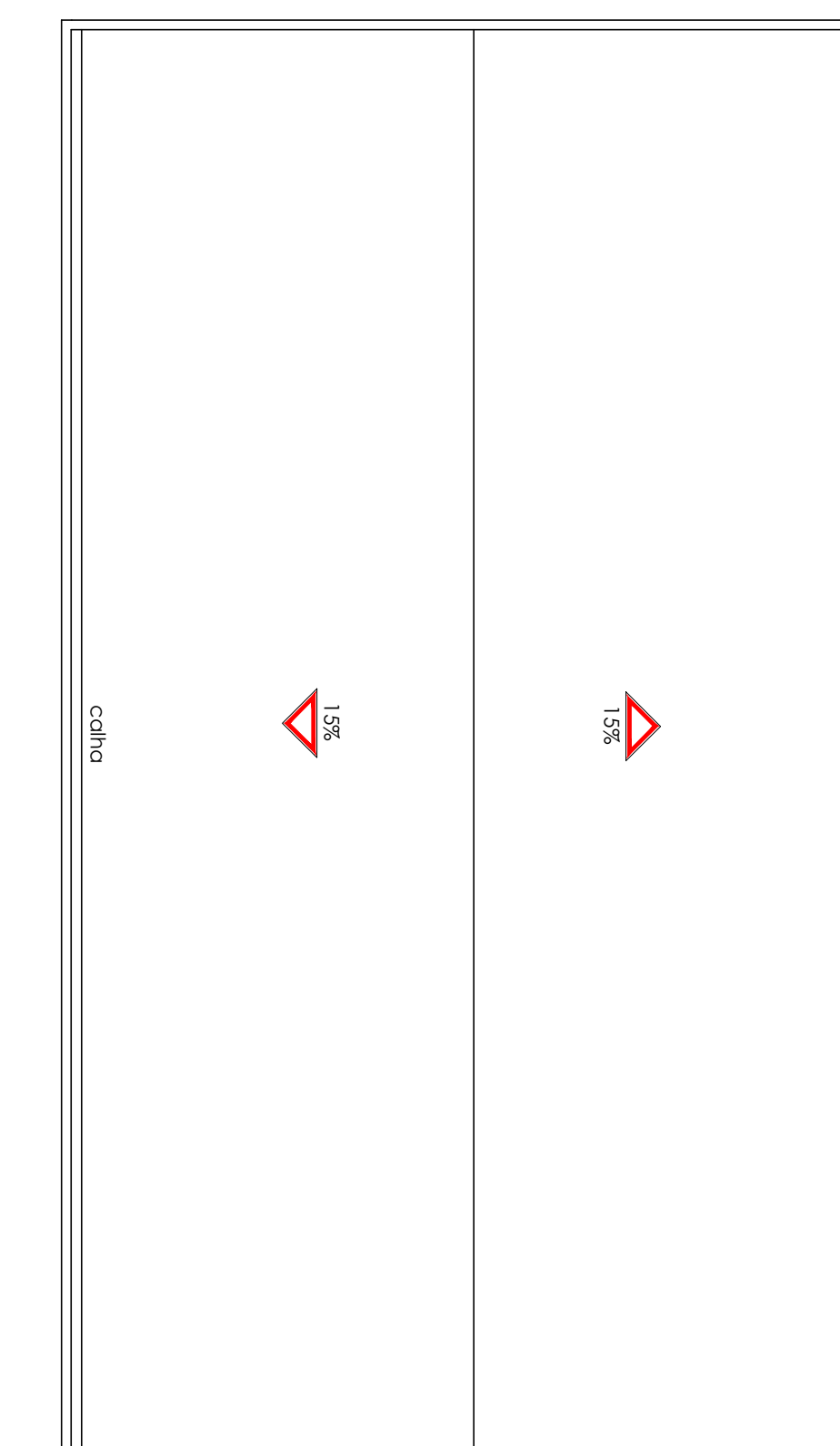

COBERTURA
Escala - 1/100

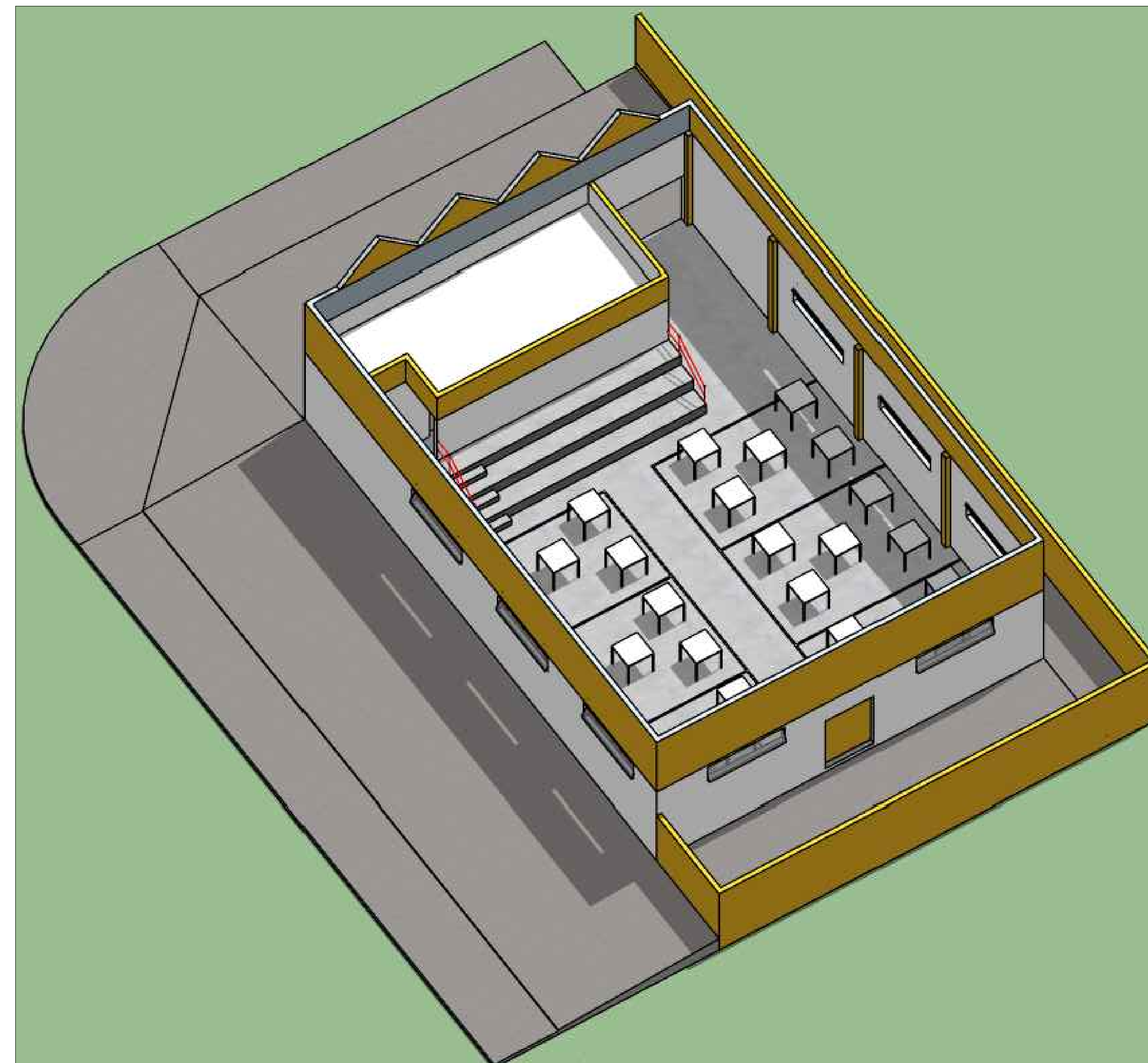
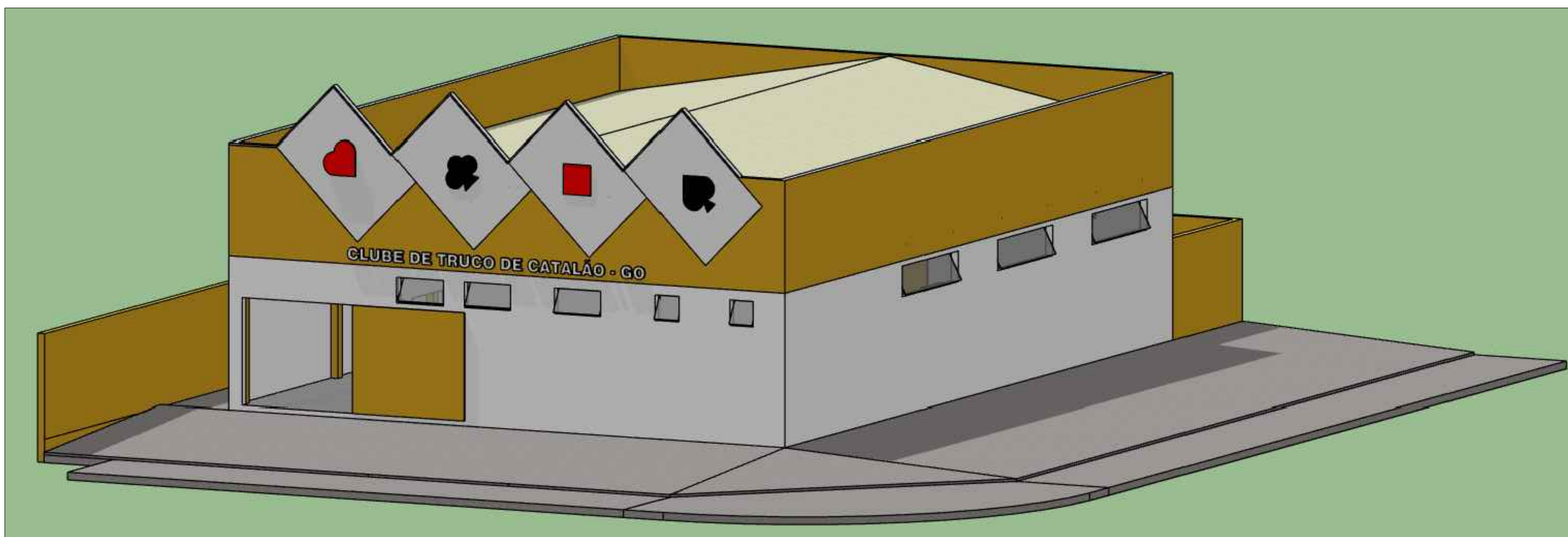
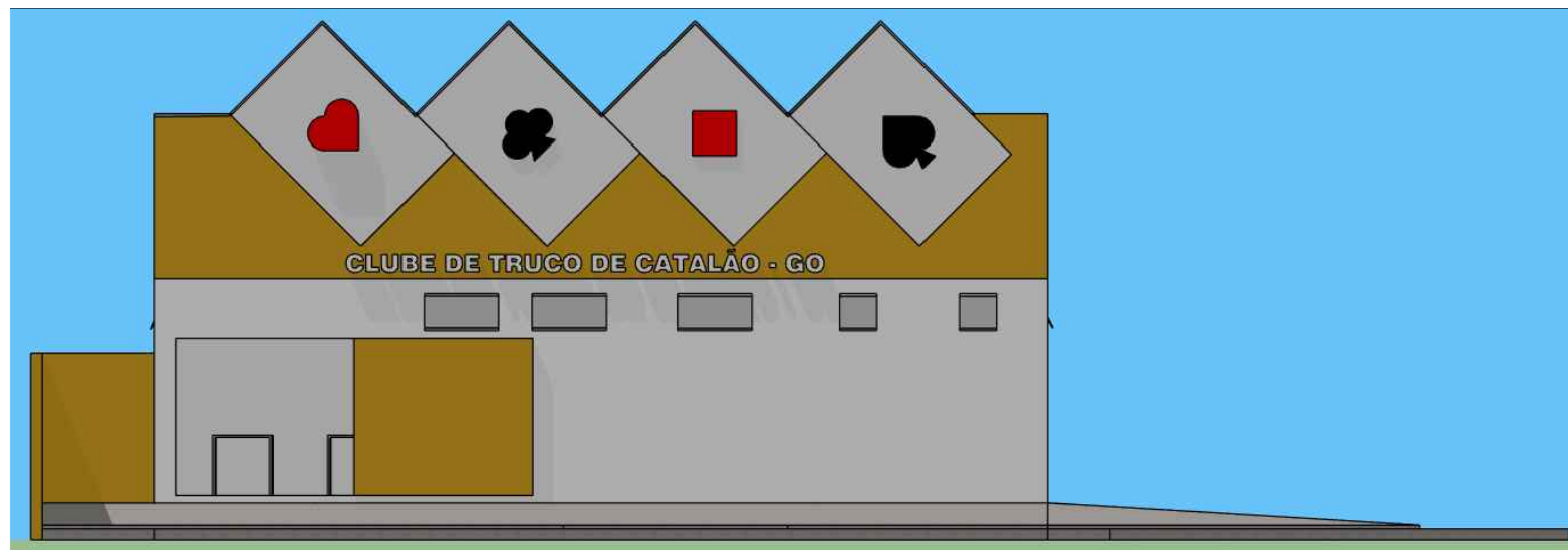
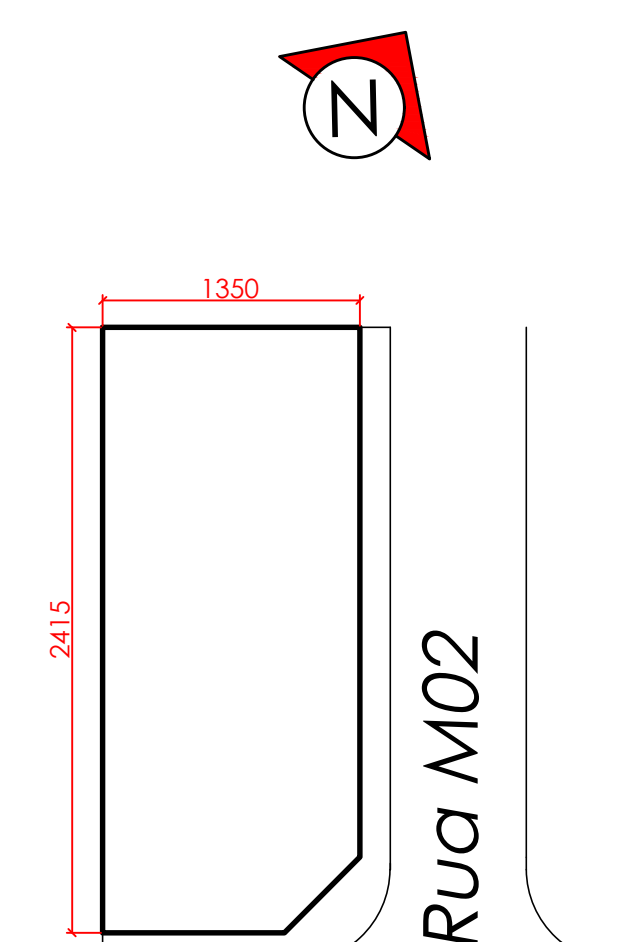

SITUAÇÃO
Escala - 1/100



TIPO DE USO :
CLUBE DE TRUCO DE CATALÃO

ENDEREÇO DA OBRA :
**AVENIDA MANDAGUARI ESQ. RUA M02, APM-1, S/N
PORTAL DO LAGO II, CATALÃO-GO**

PROPRIETÁRIO :

PREFEITURA MUNICIPAL DE CATALÃO-GO CNPJ/CPF nº: 01.505.643/0001-50

AUTOR DO PROJETO : LEONARDO MARTINS DE CASTRO TEIXEIRA CREA nº: 74550-GO

RESPONSÁVEL TÉCNICO : LEONARDO MARTINS DE CASTRO TEIXEIRA CREA nº: 74550-GO

ÁREAS:
Terreno = 533,00 m²
Construção = 253,70 m²

Total 253,70 m²

Taxa de Ocupação = 47,60%

Taxa de Permeabilidade = 20,00%

ESCALA : Indicadas

DATA : 15/03/2021

DESENHO :

REVISÃO :

01
02

ARQUITETÔNICO