

PERSPECTIVA 2

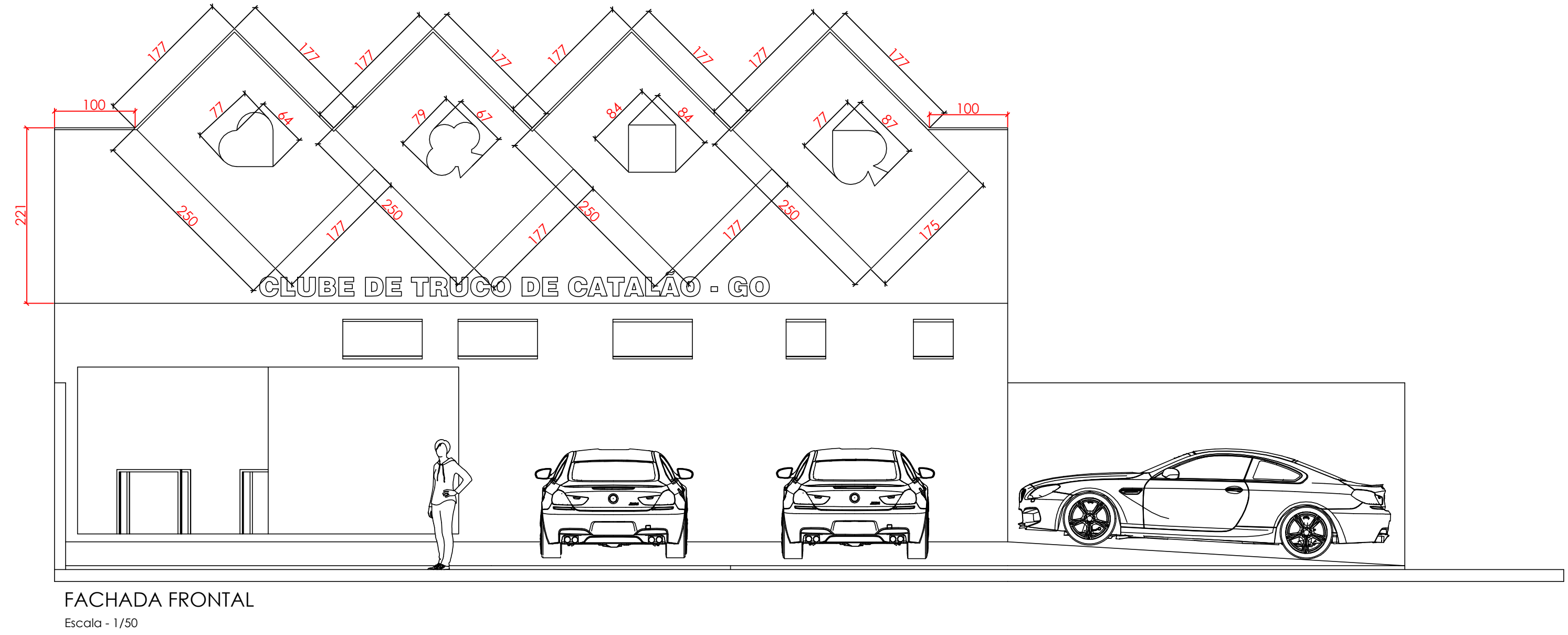

FACHADA FRONTAL
Escala - 1/50

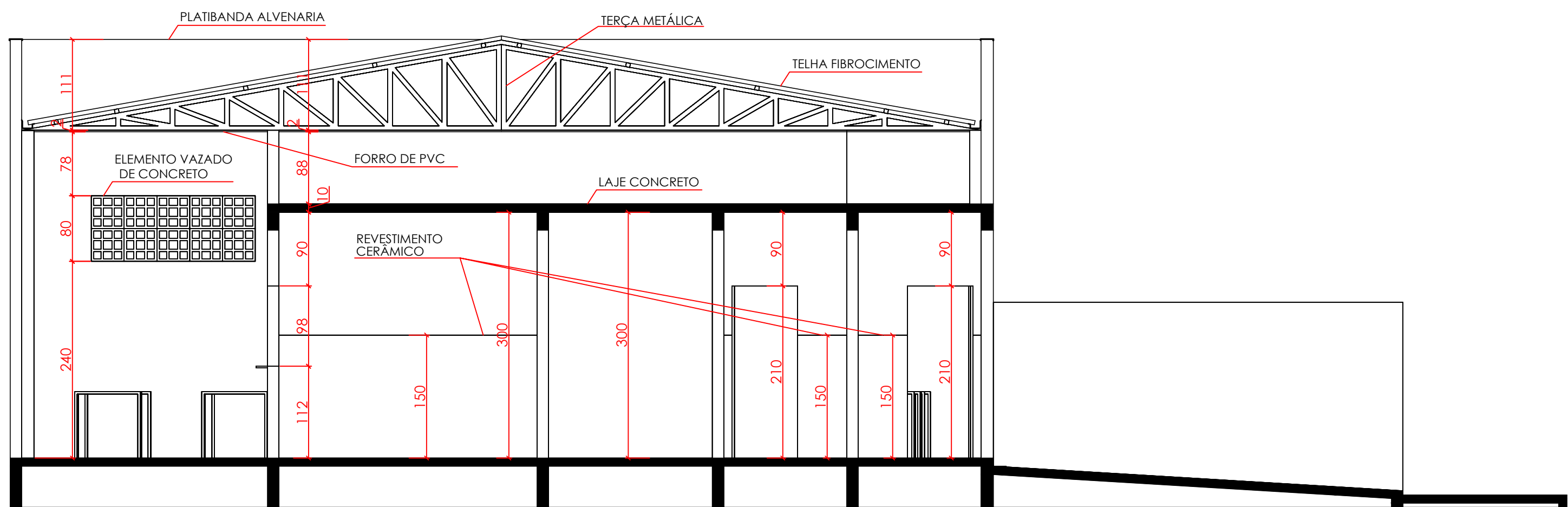

CORTE BB
Escala - 1/50

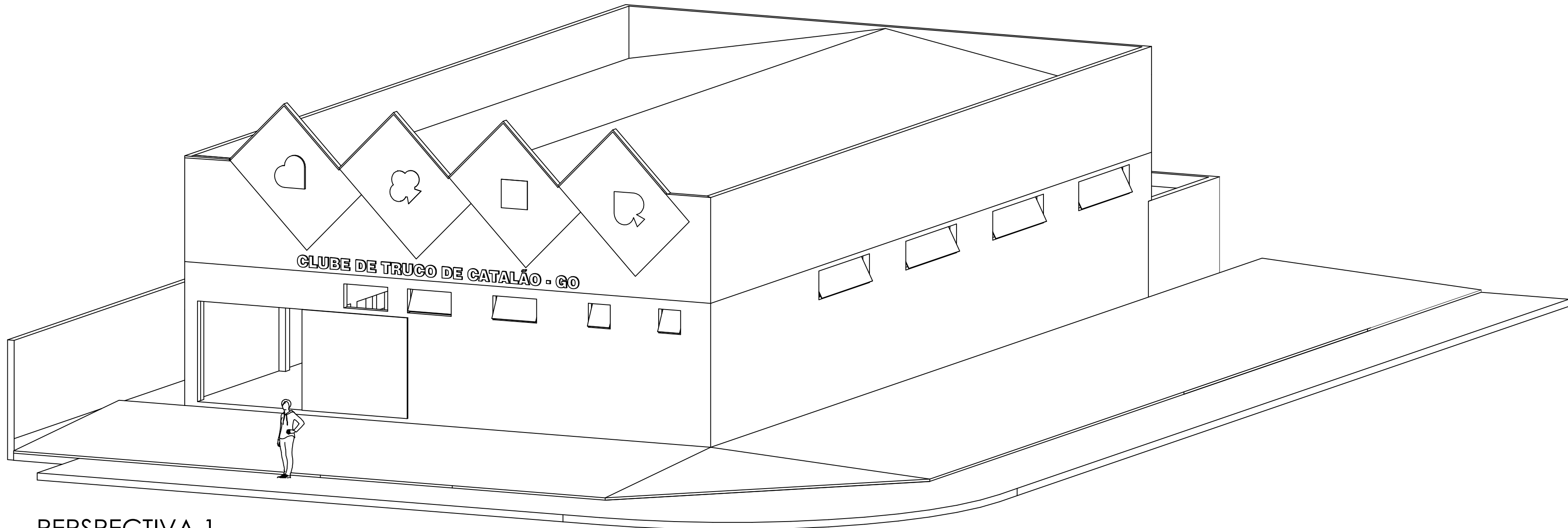

PERSPECTIVA 1

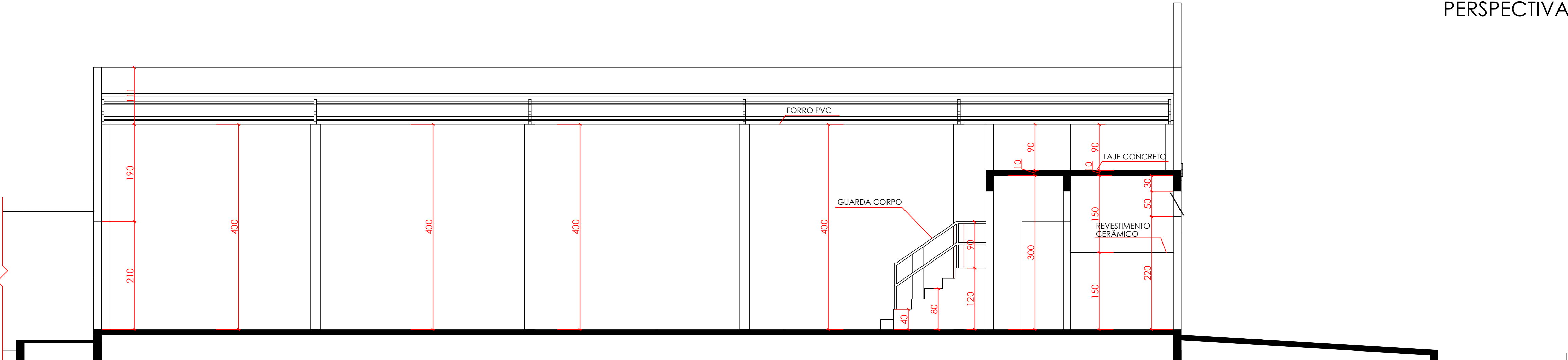

CORTE AA
Escala - 1/50

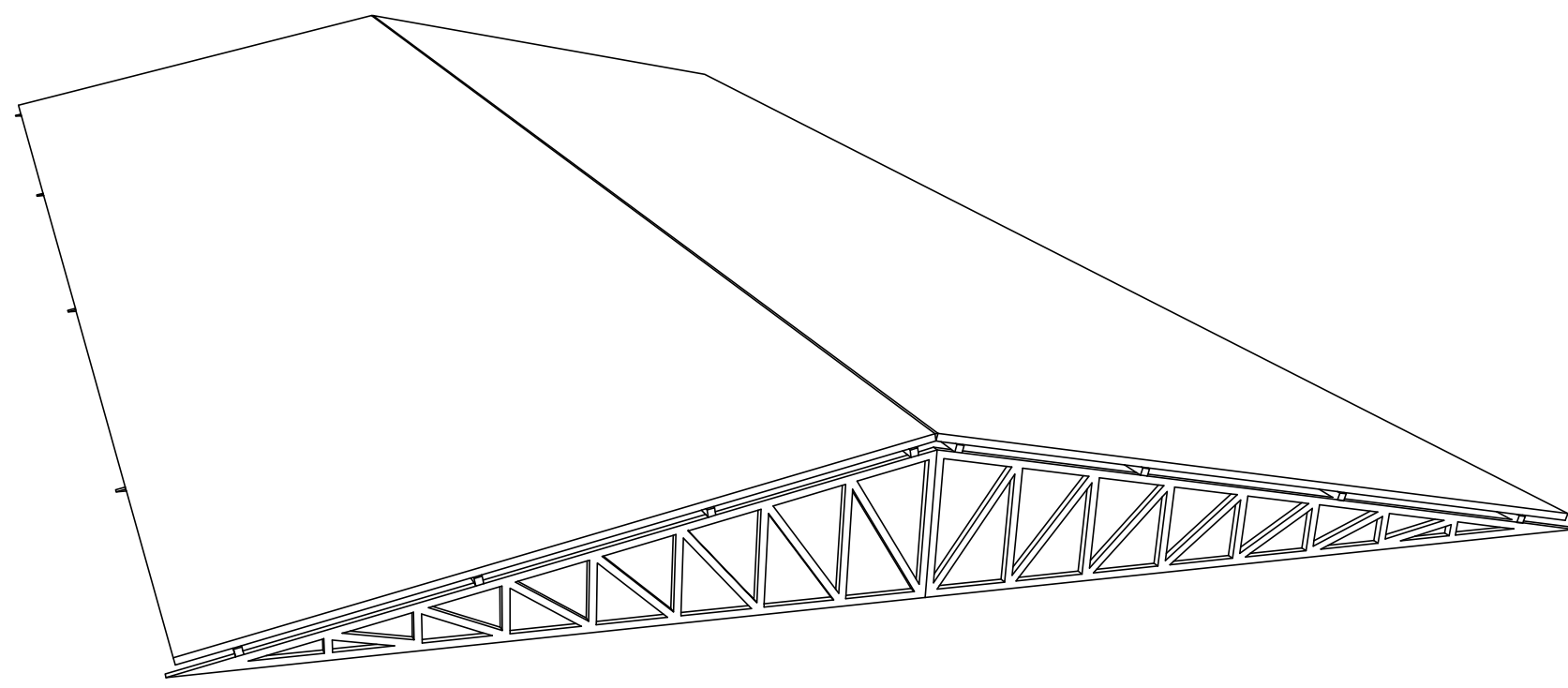

PERSPECTIVA COBERTURA

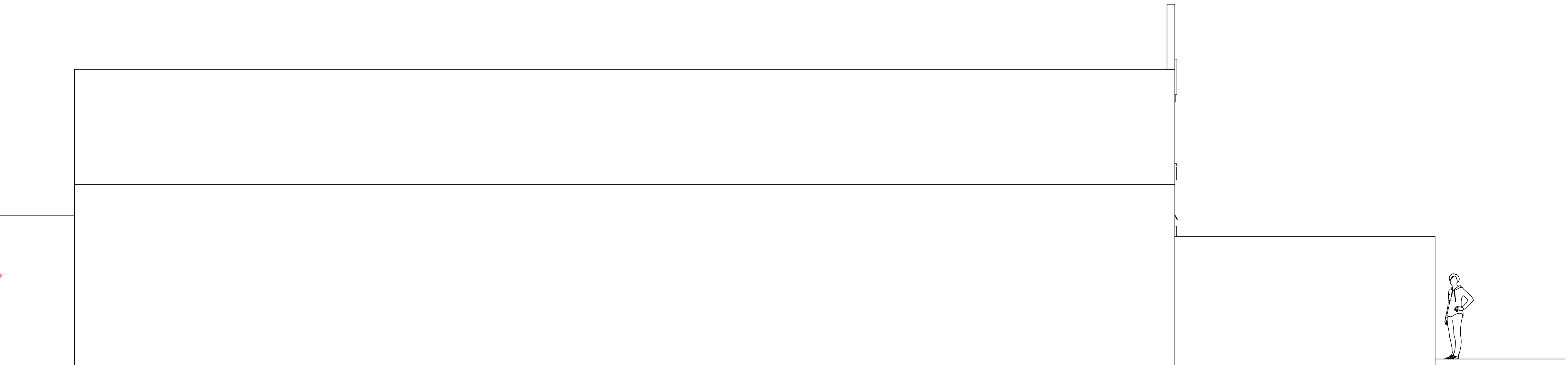

FACHADA LATERAL
Escala - 1/50

 PREFEITURA DE CATALÃO Cidade que sonha e faz.	
TIPO DE USO : CLUBE DE TRUÇO DE CATALÃO	
ENDEREÇO DA OBRA : AVENIDA MANDAGUARI ESQ. RUA M02, APM-1, S/N PORTAL DO LAGO II, CATALÃO-GO	
PROPRIETÁRIO :	
PREFEITURA MUNICIPAL DE CATALÃO-GO	CNPJ/CPF nº: 01.505.643/0001-50
AUTOR DO PROJETO :	Nº DA PRANCHA
LEONARDO MARTINS DE CASTRO TEIXEIRA	CREA nº: 74550-GO
RESPONSÁVEL TÉCNICO :	
LEONARDO MARTINS DE CASTRO TEIXEIRA	CREA nº: 74550-GO
DESCRIÇÃO :	ÁREAS:
Fachada Frontal e Lateral	Terreno = 533,00 m²
Corte AA	Construção = 253,70 m²
Corte BB	Total 253,70 m²
Perspectivas 1, 2 e Cobertura	Taxa de Ocupação = 47,60%
	Taxa de Permeabilidade = 20,00%
ESCALA :	DATA :
Indicadas	15/03/2021
DESENHO :	REVISÃO :

ARQUITETÔNICO

02/02